

Gesamtnotenblatt Teilprüfung

coiffureSUISSE

Vorname Name

Prüfungsjahr

Kandidat/In Nr.

POSITION 1: Grundtechniken (Haarschnitte, Frisurengestaltung) Auslösung von 3 Grundtechniken Haarschnitte und 1 Technik Frisurengestaltung

- Grundtechniken Haarschnitte:
- Kompakte Form waagrecht
 - Kompakte Form diagonal
 - Graduierte Form waagrecht
 - Graduierte Form diagonal
 - Gleichmässige Stufung
 - Effilationen
- Grundtechniken Frisurengestaltung:
- Fingerwellen
 - Föhnwellen
 - Sechserlocken

= : 4 = **Note Position 1** (nur halbe Noten sind zulässig)

POSITION 2: Pflege, Dauerwell-Wickeln, Einlegen

- 35 Dauerwellwickel
- Einlegefrisur
- Haar- und Kopfhautpflege

= : 3 = **Note Position 2** (nur halbe Noten sind zulässig)

POSITION 3: Haarschnitt am Jugendlichen

- Haarschnitt an Jugendlichen
- Haarschnitt an Jugendlichen

= **Note Position 3** (nur halbe Noten sind zulässig)

= **Note Position 3** (nur halbe Noten sind zulässig)



*Die Note der **Teilprüfung** wird auf **eine Dezimalstelle** gerundet, hier ist die 2. Stelle nach dem Komma für das Runden massgebend. Ist diese 5 oder höher, wird auf den nächst höheren Zehntel aufgerundet; ist sie 4 oder tiefer, wird abgerundet.

TOTAL

<p>..... : 4 = Note Teilprüfung (auf eine Dezimale gerundet*)</p>	<input style="width: 80%; height: 40px;" type="text"/>
--	--

SPECIMEN
VERSION 2/2012

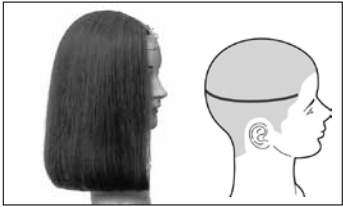

POSITION 1: Grundtechniken Haarschnitte

Teilprüfung praktische Arbeiten

Kompakte Form waagrecht

coiffureSUISSE

Prüfungsjahr

Kandidat/In Nr.

= Kernpunkte, d.h. Indikator wird stärker gewichtet; es können nur 2 oder 0 Punkte gegeben werden

Kriterien	Indikatoren 1 Punkt (Vorgabe, Voraussetzung)	Bemerkungen (Fehler - Begründung)	Punkte
Abteilungen 8 Punkte	Kopfposition: gerade	<input type="checkbox"/>	
	Stehend, Kopfposition angepasst	<input type="checkbox"/>	
	3D: waagrecht gemäss üK Lehtag	<input type="checkbox"/>	
	Regelmässig: 1cm	<input type="checkbox"/>	
	Abteilungslinien exakt	<input type="checkbox"/>	
	Seitenpartie wird miteinbezogen	<input type="checkbox"/>	
	Führungslinie Seitenpartie: von hinten nach vorne geschritten	<input type="checkbox"/>	
	Mit breiter Kammseite	<input type="checkbox"/>	
Fingerhaltung 2 Punkte	Fingerhaltung: waagrecht, nicht abgedreht	<input type="checkbox"/>	
	Parallel: zur Abteilung und Schnittlinie waagrecht	<input type="checkbox"/>	
Basislinie 5 Punkte	Fallrichtung: im natürlichen Fall	<input type="checkbox"/>	
	Basislinie: korrekt, waagrecht	<input type="checkbox"/>	
	Körperhaltung: schneidet auf Augenhöhe, sitzend	<input type="checkbox"/>	
	Folgepasse an Führungslinie angepasst	<input type="checkbox"/>	
	Kein nachträgliches Kürzen	<input type="checkbox"/>	
Kammhaltung 2 Punkte	Kämmen des Passe: vom Ansatz weg, feine Kammseite	<input type="checkbox"/>	
	Kammführung: waagrecht	<input type="checkbox"/>	
Scherenhaltung 2 Punkte	Parallel: zur Abteilung waagrecht	<input type="checkbox"/>	
	Schneidet: bis zum zweiten Fingerglied, korrekte Scherenhaltung	<input type="checkbox"/>	
Allgemein 2 Punkte	Arbeitsweise	<input type="checkbox"/> <input type="checkbox"/>	

SPECIMEN
VERSION 2/2012

Version: 1.1.2012

Note 1.0 0-1 Punkte	Note 1.5 2-3 Punkte	Note 2.0 4-5 Punkte	Note 2.5 6-7 Punkte	Note 3.0 8-9 Punkte	Note 3.5 10-12 Punkte	Note 4.0 13-14 Punkte	Note 4.5 15-16 Punkte	Note 5.0 17-18 Punkte	Note 5.5 19-20 Punkte	Note 6.0 21 Punkte	<input type="text"/>
-------------------------------	-------------------------------	-------------------------------	-------------------------------	-------------------------------	---------------------------------	---------------------------------	---------------------------------	---------------------------------	---------------------------------	------------------------------	----------------------

Ort, Datum _____ / _____
ExpertInnen _____ / _____

Unterposition

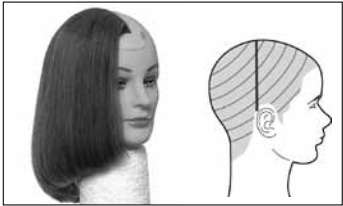

POSITION 1: Grundtechniken Haarschnitte

Teilprüfung praktische Arbeiten

Kompakte Form diagonal

Prüfungsjahr

Kandidat/In Nr.

= Kernpunkte, d.h. Indikator wird stärker gewichtet; es können nur 2 oder 0 Punkte gegeben werden

Kriterien	Indikatoren 1 Punkt (Vorgabe, Voraussetzung)		Bemerkungen (Fehler - Begründung)	Punkte
Abteilungen 8 Punkte	Kopfposition: gerade	<input type="checkbox"/>		
	Stehend, Kopfposition angepasst	<input type="checkbox"/>		
	3D: diagonal gemäss üK	<input type="checkbox"/>		
	Regelmässig: 1cm	<input type="checkbox"/>		
	Abteilungslinien exakt	<input type="checkbox"/>		
	Führungslinie Seitenpartie: von hinten nach vorne geschnitten	<input type="checkbox"/>		
	Seitenpartie wird miteinbezogen	<input type="checkbox"/>		
	Mit breiter Kammseite	<input type="checkbox"/>		
Fingerhaltung 2 Punkte	Fingerhaltung: diagonal, nicht abgedreht	<input type="checkbox"/>		
	Parallel: zur Abteilung und Schnittlinie diagonal	<input type="checkbox"/>		
Basislinie 5 Punkte	Fallrichtung: im natürlichen Fall	<input type="checkbox"/>		
	Basislinie: korrekt, diagonal nach hinten	<input type="checkbox"/>		
	Körperhaltung: schneidet auf Augenhöhe, sitzend	<input type="checkbox"/>		
	Folgepasse an Führungslinie angepasst	<input type="checkbox"/>		
	Kein nachträgliches Kürzen	<input type="checkbox"/>		
Kammhaltung 2 Punkte	Kämmen des Passe: vom Ansatz weg, feine Kammseite	<input type="checkbox"/>		
	Kammführung: waagrecht	<input type="checkbox"/>		
Scherenhaltung 2 Punkte	Parallel: zur Abteilung diagonal	<input type="checkbox"/>		
	Schneidet: bis zum zweiten Fingerglied, korrekte Scherenhaltung	<input type="checkbox"/>		
Allgemein 2 Punkte	Arbeitsweise	<input type="checkbox"/> <input type="checkbox"/>		

SPECIMEN
VERSION 2/2012

Version: 1.1.2012

Note 1.0 0-1 Punkte	Note 1.5 2-3 Punkte	Note 2.0 4-5 Punkte	Note 2.5 6-7 Punkte	Note 3.0 8-9 Punkte	Note 3.5 10-12 Punkte	Note 4.0 13-14 Punkte	Note 4.5 15-16 Punkte	Note 5.0 17-18 Punkte	Note 5.5 19-20 Punkte	Note 6.0 21 Punkte	<input type="text"/>
-------------------------------	-------------------------------	-------------------------------	-------------------------------	-------------------------------	---------------------------------	---------------------------------	---------------------------------	---------------------------------	---------------------------------	------------------------------	----------------------

Ort, Datum _____ / _____ / _____

ExpertInnen _____ / _____

Unterposition

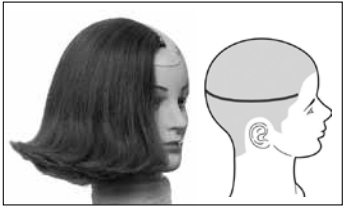

POSITION 1: Grundtechniken Haarschnitte

Teilprüfung praktische Arbeiten

Graduierte Form waagrecht

Prüfungsjahr

Kandidat/In Nr.

= Kernpunkte, d.h. Indikator wird stärker gewichtet; es können nur 2 oder 0 Punkte gegeben werden

Kriterien	Indikatoren 1 Punkt (Vorgabe, Voraussetzung)	Bemerkungen (Fehler - Begründung)	Punkte
Abteilungen 6 Punkte	Kopfposition: gerade	<input type="checkbox"/>	
	Konturenabteilung: gemäss üK Lehrgang	<input type="checkbox"/>	
	3D: waagrecht	<input type="checkbox"/>	
	Regelmässig: 1cm, exakte Abteilung	<input type="checkbox"/>	
	Geschnittenes Passee: halbiert und weggesteckt (bis stationär)	<input type="checkbox"/>	
	Ab Ohrenhöhe: Seitenpartie wird miteinbezogen	<input type="checkbox"/>	
Fingerhaltung 2 Punkte	Fingerhaltung: waagrecht	<input type="checkbox"/>	
	Parallel: zur Abteilung und Schnittlinie waagrecht	<input type="checkbox"/>	
Basislinie 3 Punkte	Fallrichtung: im natürlichen Fall	<input type="checkbox"/>	
	Basislinie: korrekt, waagrecht, sichtbar	<input type="checkbox"/>	
	Körperhaltung, Augenhöhe, sitzend	<input type="checkbox"/>	
Graduierungslinie 5 Punkte	Kopfhalter: optimale Höhe	<input type="checkbox"/>	
	Führungslinie: respektiert, waagrecht	<input type="checkbox"/>	
	Stationärer Winkel: 45°, variabler Winkel: 45°	<input type="checkbox"/>	
	Ab Ohrenhöhe: 1. Passee von hinten nach vorne geschnitten	<input type="checkbox"/>	
	Position zur Arbeit, stehend	<input type="checkbox"/>	
Kamm- und Scherenhaltung 3 Punkte	Kämme des Passee: vom Ansatz weg, feine Kammseite	<input type="checkbox"/>	
	Kammführung korrekt und parallel zur Abteilung waagrecht	<input type="checkbox"/>	
	Schneidet: bis zum zweiten Fingerglied, korrekte Scherenhaltung	<input type="checkbox"/>	
Allgemein 2 Punkte	Arbeitsweise	<input type="checkbox"/> <input type="checkbox"/>	

SPECIMEN
VERSION 2/2012

Version: 1.1.2012

Note 1.0 0-1 Punkte	Note 1.5 2-3 Punkte	Note 2.0 4-5 Punkte	Note 2.5 6-7 Punkte	Note 3.0 8-9 Punkte	Note 3.5 10-12 Punkte	Note 4.0 13-14 Punkte	Note 4.5 15-16 Punkte	Note 5.0 17-18 Punkte	Note 5.5 19-20 Punkte	Note 6.0 21 Punkte	<input type="text"/>
-------------------------------	-------------------------------	-------------------------------	-------------------------------	-------------------------------	---------------------------------	---------------------------------	---------------------------------	---------------------------------	---------------------------------	------------------------------	----------------------

Ort, Datum _____ / _____
ExpertInnen _____ / _____

Unterposition

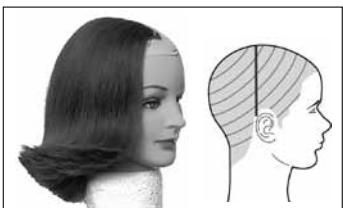

POSITION 1: Grundtechniken Haarschnitte

Teilprüfung praktische Arbeiten

Prüfungsjahr

Kandidat/In Nr.

Graduierte Form diagonal

= Kernpunkte, d.h. Indikator wird stärker gewichtet; es können nur 2 oder 0 Punkte gegeben werden

Kriterien	Indikatoren 1 Punkt (Vorgabe, Voraussetzung)	Bemerkungen (Fehler - Begründung)	Punkte
Abteilungen 6 Punkte	Kopfposition: gerade	<input type="checkbox"/>	
	Konturenabteilung: gemäss üK Lehgang	<input type="checkbox"/>	
	3D: diagonal	<input type="checkbox"/>	
	Regelmässig: 1cm, exakte Abteilung	<input type="checkbox"/>	
	Geschnittenes Passee: halbiert und weggesteckt (bis stationär)	<input type="checkbox"/>	
	Ab Ohrenhöhe: Seitenpartie wird miteinbezogen	<input type="checkbox"/>	
Fingerhaltung 2 Punkte	Fingerhaltung: diagonal	<input type="checkbox"/>	
	Parallel: zur Abteilung und Schnittlinie diagonal	<input type="checkbox"/>	
Basislinie 3 Punkte	Fallrichtung: im natürlichen Fall	<input type="checkbox"/>	
	Basislinie: sichtbar, korrekt diagonal nach hinten	<input type="checkbox"/>	
	Körperhaltung, Augenhöhe, sitzend	<input type="checkbox"/>	
Graduierungslinie 5 Punkte	Kopfhalter: optimale Höhe	<input type="checkbox"/>	
	Führungslinie: respektiert, diagonal	<input type="checkbox"/>	
	Stationärer Winkel: 45°, variabler Winkel: 45°	<input type="checkbox"/>	
	Ab Ohrenhöhe: 1. Passee von hinten nach vorne geschnitten	<input type="checkbox"/>	
	Position zur Arbeit, stehend	<input type="checkbox"/>	
Kammhaltung und Scherenhaltung 3 Punkte	Kämme des Passee: vom Ansatz weg, feine Kammseite	<input type="checkbox"/>	
	Kammführung korrekt und waagrecht	<input type="checkbox"/>	
	Schneidet: bis zum zweiten Fingerglied, korrekte Scherenhaltung	<input type="checkbox"/>	
Allgemein 2 Punkte	Arbeitsweise	<input type="checkbox"/> <input type="checkbox"/>	

SPECIMEN
VERSION 2/2012

Version: 1.1.2012

Note 1.0 0-1 Punkte	Note 1.5 2-3 Punkte	Note 2.0 4-5 Punkte	Note 2.5 6-7 Punkte	Note 3.0 8-9 Punkte	Note 3.5 10-12 Punkte	Note 4.0 13-14 Punkte	Note 4.5 15-16 Punkte	Note 5.0 17-18 Punkte	Note 5.5 19-20 Punkte	Note 6.0 21 Punkte	<input type="text"/>
-------------------------------	-------------------------------	-------------------------------	-------------------------------	-------------------------------	---------------------------------	---------------------------------	---------------------------------	---------------------------------	---------------------------------	------------------------------	----------------------

Ort, Datum _____ / _____ / _____

ExpertInnen _____ / _____

Unterposition



POSITION 1: Grundtechniken Haarschnitte

Teilprüfung praktische Arbeiten

Gleichmässige Stufung

Prüfungsjahr

Kandidat/In Nr.

= Kernpunkte, d.h. Indikator wird stärker gewichtet; es können nur 2 oder 0 Punkte gegeben werden

Kriterien	Indikatoren 1 Punkt (Vorgabe, Voraussetzung)	Bemerkungen (Fehler - Begründung)	Punkte
Abteilungen 7 Punkte	Kopfpositionen: gemäss üK Lehrgang	<input type="checkbox"/>	
	Vorgehen gemäss üK	<input type="checkbox"/> <input type="checkbox"/>	
	Regelmässig: 1cm	<input type="checkbox"/>	
	3D	<input type="checkbox"/>	
	Abteilungslinien exakt	<input type="checkbox"/>	
	Geschnittenes Passee: halbiert	<input type="checkbox"/>	
Fingerhaltung 3 Punkte	Fingerhaltung: zur Kopfrundung	<input type="checkbox"/>	
	Parallel: zur Abteilung und Schnittlinie	<input type="checkbox"/>	
	Nackenpartie: in der Handinnenfläche geschnitten	<input type="checkbox"/>	
Stufung 4 Punkte	Winkel: 90° zur Kopfrundung	<input type="checkbox"/> <input type="checkbox"/>	
	Führungslinie: respektiert, sichtbar	<input type="checkbox"/>	
	Stufung: gleichmässig	<input type="checkbox"/>	
Kammhaltung 2 Punkte	Kämmen des Passee: vom Ansatz weg, feine Kammseite	<input type="checkbox"/>	
	Kammführung: 90° zur Kopfrundung	<input type="checkbox"/>	
Scherenhaltung 3 Punkte	Parallel: zur Abteilung	<input type="checkbox"/>	
	Schneidet: bis zum zweiten Fingerglied	<input type="checkbox"/>	
	Korrekte Scherenhaltung	<input type="checkbox"/>	
Allgemein 2 Punkte	Arbeitsweise	<input type="checkbox"/> <input type="checkbox"/>	

SPECIMEN
VERSION 2/2012

Version: 1.1.2012

Note 1.0 0-1 Punkte	Note 1.5 2-3 Punkte	Note 2.0 4-5 Punkte	Note 2.5 6-7 Punkte	Note 3.0 8-9 Punkte	Note 3.5 10-12 Punkte	Note 4.0 13-14 Punkte	Note 4.5 15-16 Punkte	Note 5.0 17-18 Punkte	Note 5.5 19-20 Punkte	Note 6.0 21 Punkte	<input type="text"/>
-------------------------------	-------------------------------	-------------------------------	-------------------------------	-------------------------------	---------------------------------	---------------------------------	---------------------------------	---------------------------------	---------------------------------	------------------------------	----------------------

Ort, Datum _____ / _____ / _____

ExpertInnen _____ / _____

Unterposition



POSITION 1: Grundtechniken Haarschnitte

Teilprüfung praktische Arbeiten

Prüfungsjahr

Kandidat/In Nr.

Effilationen

= Kernpunkte, d.h. Indikator wird stärker gewichtet; es können nur 2 oder 0 Punkte gegeben werden

Kriterien	Indikatoren 1 Punkt (Vorgabe, Voraussetzung)		Bemerkungen (Fehler - Begründung)	Punkte
Abteilungen 2 Punkte	Regelmässig: 1cm	<input type="checkbox"/>		
	Abteilungslinien: exakt	<input type="checkbox"/>		
Spitzeneffilation 3 Punkte	Effilation: regelmässig	<input type="checkbox"/>		
	Effekte: fedrig, fransig, nicht verkürzt	<input type="checkbox"/> <input type="checkbox"/>		
Längeneffilation 4 Punkte	Effilation: regelmässig	<input type="checkbox"/>		
	Effekte: ausdünnen	<input type="checkbox"/> <input type="checkbox"/>		
	Aufbau: 2cm ab Haaransatz	<input type="checkbox"/>		
Gerätehandhabung 4 Punkte	Kämmen des Passee: vom Ansatz weg	<input type="checkbox"/>		
	Kammführung/Handhabung	<input type="checkbox"/>		
	Winkelstellung	<input type="checkbox"/>		
	Gerätehandhabung: fachgerecht	<input type="checkbox"/>		
Allgemein 2 Punkte	Arbeitsweise	<input type="checkbox"/> <input type="checkbox"/>		
Sauberkeit 2 Punkte	Werkzeuge, Scheren, Bürsten, Kämmen	<input type="checkbox"/>		
	Werkzeugwagen, Bodenlappen, Clips	<input type="checkbox"/>		

SPECIMEN
VERSION 2/2012

Version: 1.1.2012

Note 1.0 0 Punkte	Note 1.5 1-2 Punkte	Note 2.0 3-4 Punkte	Note 2.5 5-6 Punkte	Note 3.0 7-8 Punkte	Note 3.5 9 Punkte	Note 4.0 10-11 Punkte	Note 4.5 12-13 Punkte	Note 5.0 14-15 Punkte	Note 5.5 16 Punkte	Note 6.0 17 Punkte	<input type="text"/>
----------------------	------------------------	------------------------	------------------------	------------------------	----------------------	--------------------------	--------------------------	--------------------------	-----------------------	-----------------------	----------------------

Ort, Datum _____ / _____ / _____

ExpertInnen _____ / _____

Unterposition



POSITION 1: Grundtechniken Frisurengestaltung

Teilprüfung praktische Arbeiten

Fingerwellen

Prüfungsjahr

Kandidat/In Nr.

= Kernpunkte, d.h. Indikator wird stärker gewichtet; es können nur 2 oder 0 Punkte gegeben werden

Kriterien	Indikatoren 1 Punkt (Vorgabe, Voraussetzung)	Bemerkungen (Fehler - Begründung)	Punkte
Ansätze 5 Punkte	Ansatzwelle: rund erarbeitet	<input type="checkbox"/>	
	Stirnwelle: rund erarbeitet	<input type="checkbox"/>	
	Augenwelle: rund erarbeitet	<input type="checkbox"/>	
	Ohrenwelle: rund erarbeitet	<input type="checkbox"/>	
	Platzierung	<input type="checkbox"/>	
Wellenform 5 Punkte	3D	<input type="checkbox"/>	
	Breiten	<input type="checkbox"/>	
	Tiefen	<input type="checkbox"/>	
	Kanten	<input type="checkbox"/>	
	Haarspitzen	<input type="checkbox"/>	
Verbindungen 2 Punkte	Regelmässigkeit	<input type="checkbox"/>	
	Verlauf (nicht verzogen)	<input type="checkbox"/>	
Allgemein 3 Punkte	Arbeitsweise	<input type="checkbox"/> <input type="checkbox"/>	
	Qualität Übungskopf	<input type="checkbox"/>	

SPECIMEN
VERSION 2/2012

Version: 1.1.2012

Note 1.0 0 Punkte	Note 1.5 1-2 Punkte	Note 2.0 3 Punkte	Note 2.5 4-5 Punkte	Note 3.0 6 Punkte	Note 3.5 7-8 Punkte	Note 4.0 9 Punkte	Note 4.5 10-11 Punkte	Note 5.0 12 Punkte	Note 5.5 13-14 Punkte	Note 6.0 15 Punkte	<input type="text"/>
-----------------------------	-------------------------------	-----------------------------	-------------------------------	-----------------------------	-------------------------------	-----------------------------	---------------------------------	------------------------------	---------------------------------	------------------------------	----------------------

Ort, Datum _____ ExpertInnen _____ / _____

Unterposition



POSITION 1: Grundtechniken Frisurengestaltung

Teilprüfung praktische Arbeiten

Prüfungsjahr

Kandidat/In Nr.

Föhnwellen

= Kernpunkte, d.h. Indikator wird stärker gewichtet; es können nur 2 oder 0 Punkte gegeben werden

Kriterien	Indikatoren 1 Punkt (Vorgabe, Voraussetzung)		Bemerkungen (Fehler - Begründung)	Punkte
Ansätze 5 Punkte	Ansatzwelle: rund erarbeitet	<input type="checkbox"/>	SPECIMEN VERSION 2/2012	
	Stirnwelle: rund erarbeitet	<input type="checkbox"/>		
	Augenwelle: rund erarbeitet	<input type="checkbox"/>		
	Ohrenwelle: rund erarbeitet	<input type="checkbox"/>		
	Platzierung	<input type="checkbox"/>		
Wellenform 5 Punkte	3D	<input type="checkbox"/>		
	Breiten	<input type="checkbox"/>		
	Tiefen	<input type="checkbox"/>		
	Kanten	<input type="checkbox"/>		
	Haarspitzen	<input type="checkbox"/>		
Verbindungen 2 Punkte	Regelmässigkeit, Verlauf (nicht verzogen)	<input type="checkbox"/>		
	Verarbeitung: trocken	<input type="checkbox"/>		
Allgemein 3 Punkte	Arbeitsweise	<input type="checkbox"/> <input type="checkbox"/>		
	Qualität Übungskopf	<input type="checkbox"/>		

Version: 1.1.2012

Note 1.0 0 Punkte	Note 1.5 1-2 Punkte	Note 2.0 3 Punkte	Note 2.5 4-5 Punkte	Note 3.0 6 Punkte	Note 3.5 7-8 Punkte	Note 4.0 9 Punkte	Note 4.5 10-11 Punkte	Note 5.0 12 Punkte	Note 5.5 13-14 Punkte	Note 6.0 15 Punkte	<input type="text"/>
-----------------------------	-------------------------------	-----------------------------	-------------------------------	-----------------------------	-------------------------------	-----------------------------	---------------------------------	------------------------------	---------------------------------	------------------------------	----------------------

Ort, Datum _____ ExpertInnen _____ / _____

Unterposition



POSITION 1: Grundtechniken Frisurengestaltung

Teilprüfung praktische Arbeiten

Sechserlocken

Prüfungsjahr

Kandidat/In Nr.

= Kernpunkte, d.h. Indikator wird stärker gewichtet; es können nur 2 oder 0 Punkte gegeben werden

Kriterien	Indikatoren 1 Punkt (Vorgabe, Voraussetzung)		Bemerkungen (Fehler - Begründung)	Punkte
Abteilungen 3 Punkte	Abteilungslinie	<input type="checkbox"/>		
	Kammbreite: quadratisch	<input type="checkbox"/>		
	3D: diagonal	<input type="checkbox"/>		
Form 7 Punkte	Rund	<input type="checkbox"/>		
	Aufdrehen: bandförmig	<input type="checkbox"/>		
	Platziert: korrekt	<input type="checkbox"/>		
	Gekämmt: regelmässig	<input type="checkbox"/>		
	Wellenform: nach AHA Lehrgang	<input type="checkbox"/>		
	2. Reihe von unten beginnen	<input type="checkbox"/>		
	Korrekte Diagonale (von A nach C / von B nach D)	<input type="checkbox"/>		
Spitze 2 Punkte	Eingedreht: korrekt	<input type="checkbox"/>		
	Clip: korrekt platziert	<input type="checkbox"/>		
Allgemein 3 Punkte	Arbeitsweise	<input type="checkbox"/> <input type="checkbox"/>		
	Qualität Übungskopf	<input type="checkbox"/>		

SPECIMEN
VERSION 2/2012

Version: 1.1.2012

Note 1.0 0 Punkte	Note 1.5 1-2 Punkte	Note 2.0 3 Punkte	Note 2.5 4-5 Punkte	Note 3.0 6 Punkte	Note 3.5 7-8 Punkte	Note 4.0 9 Punkte	Note 4.5 10-11 Punkte	Note 5.0 12 Punkte	Note 5.5 13-14 Punkte	Note 6.0 15 Punkte	<input type="text"/>
----------------------	------------------------	----------------------	------------------------	----------------------	------------------------	----------------------	--------------------------	-----------------------	--------------------------	-----------------------	----------------------

Ort, Datum _____ ExpertInnen _____ / _____

Unterposition



POSITION 2: Pflege, Dauerwell-Wickeln, Einlegen

Teilprüfung praktische Arbeiten

35 Dauerwellwickel setzen

Prüfungsjahr

Kandidat/In Nr.

= Kernpunkte, d.h. Indikator wird stärker gewichtet; es können nur 2 oder 0 Punkte gegeben werden

Kriterien	Indikatoren 1 Punkt (Vorgabe, Voraussetzung)		Bemerkungen (Fehler - Begründung)	Punkte
Abteilungen 3 Punkte	Abteilungslinien: korrekt	<input type="checkbox"/>		
	Länge	<input type="checkbox"/>		
	Breite	<input type="checkbox"/>		
Platzierung 4 Punkte	Winkel: korrekt	<input type="checkbox"/>		
	Aufdrehen: regelmässig	<input type="checkbox"/>		
	Elastik	<input type="checkbox"/>		
	Vorlage: entsprechend	<input type="checkbox"/>		
Spitzen 2 Punkte	Verteilung: gleichmässig	<input type="checkbox"/>		
	Eindreihen: korrekt	<input type="checkbox"/>		
Wicklergrösse 2 Punkte	Wahl: sinngemäss Vorlage	<input type="checkbox"/>		
	Haarqualität: berücksichtigt	<input type="checkbox"/>		
Gemäss Ausführungsbestimmung 3 Punkte	Anzahl: 35 Wickler	<input type="checkbox"/>		
	Wickler: traditionell	<input type="checkbox"/>		
	Arbeitsmaterial (Werkzeug, Kamm, Qualität Material)	<input type="checkbox"/>		
Allgemein 2 Punkte	Arbeitsweise (ruppige Arbeitsweise, Wickler abwickeln)	<input type="checkbox"/> <input type="checkbox"/>		

SPECIMEN
VERSION 2/2012

Version: 1.1.2012

Note 1.0 0 Punkte	Note 1.5 1-2 Punkte	Note 2.0 3 Punkte	Note 2.5 4-5 Punkte	Note 3.0 6-7 Punkte	Note 3.5 8 Punkte	Note 4.0 9-10 Punkte	Note 4.5 11 Punkte	Note 5.0 12-13 Punkte	Note 5.5 14-15 Punkte	Note 6.0 16 Punkte	<input type="text"/>
----------------------	------------------------	----------------------	------------------------	------------------------	----------------------	-------------------------	-----------------------	--------------------------	--------------------------	-----------------------	----------------------

Ort, Datum _____ / _____ / _____
 ExpertInnen _____ / _____

Unterposition



POSITION 2: Pflege, Dauerwell-Wickeln, Einlegen

Teilprüfung praktische Arbeiten

Einlegefrisur

coiffureSUISSE

Prüfungsjahr

Kandidat/In Nr.

= Kernpunkte, d.h. Indikator wird stärker gewichtet; es können nur 2 oder 0 Punkte gegeben werden

Kriterien	Indikatoren 1 Punkt (Vorgabe, Voraussetzung)		Bemerkungen (Fehler - Begründung)	Punkte
Abteilungen 2 Punkte	Abteilungslinien	<input type="checkbox"/>		
	Abteilungsfeld	<input type="checkbox"/>		
Platzierung 5 Punkte	Winkel: korrekt	<input type="checkbox"/>		
	Aufdrehen: regelmässig	<input type="checkbox"/>		
	Ganzer Kopf bearbeiten	<input type="checkbox"/>		
	Spannung (Halt)	<input type="checkbox"/>		
	Vorlage: sinngemäss	<input type="checkbox"/>		
Spitzen 2 Punkte	Verteilung: gleichmässig	<input type="checkbox"/>		
	Eindreihen: korrekt	<input type="checkbox"/>		
Wicklergrösse / Clips 2 Punkte	Wahl: sinngemäss Vorlage	<input type="checkbox"/>		
	Haarqualität: berücksichtigt	<input type="checkbox"/>		
Frisur nach Vorlage 4 Punkte	Vorlage: Qualität Bild, keine sichtbaren Abteilungen	<input type="checkbox"/>		
	Vorlage: berücksichtigt / Umsetzung	<input type="checkbox"/>		
	Haare korrekt bearbeitet	<input type="checkbox"/> <input type="checkbox"/>		
Frisurenform zur Person 2 Punkte	Exakte Ausarbeitung	<input type="checkbox"/>		
	Form / Linie / Harmonie	<input type="checkbox"/>		
Allgemein 4 Punkte	Arbeitsweise, Umgangsformen	<input type="checkbox"/> <input type="checkbox"/>		
	Werkzeuge, Arbeitsmaterial	<input type="checkbox"/>		
	Sauberkeit am Arbeitsplatz	<input type="checkbox"/>		

SPECIMEN
VERSION 2/2012

Version: 1.1.2012

Note 1.0 0-1 Punkte	Note 1.5 2-3 Punkte	Note 2.0 4-5 Punkte	Note 2.5 6-7 Punkte	Note 3.0 8-9 Punkte	Note 3.5 10-12 Punkte	Note 4.0 13-14 Punkte	Note 4.5 15-16 Punkte	Note 5.0 17-18 Punkte	Note 5.5 19-20 Punkte	Note 6.0 21 Punkte	<input type="text"/>
-------------------------------	-------------------------------	-------------------------------	-------------------------------	-------------------------------	---------------------------------	---------------------------------	---------------------------------	---------------------------------	---------------------------------	------------------------------	----------------------

Ort, Datum _____ / _____ / _____

ExpertInnen _____ / _____

Unterposition



POSITION 2: Pflege, Dauerwell-Wickeln, Einlegen

Teilprüfung praktische Arbeiten

Prüfungsjahr

Kandidat/In Nr.

Haar- und Kopfhautpflege

= Kernpunkte, d.h. Indikator wird stärker gewichtet; es können nur 2 oder 0 Punkte gegeben werden

Kriterien	Indikatoren 1 Punkt (Vorgabe, Voraussetzung)		Bemerkungen (Fehler - Begründung)	Punkte
Waschen, auftragen 2 Punkte	Auftragetechnik, Shampoo: verteilen, Produktewahl korrekt	<input type="checkbox"/>		
	Menge	<input type="checkbox"/>		
Haare waschen 3 Punkte	Bewegungsablauf	<input type="checkbox"/>		
	Fingerhaltung	<input type="checkbox"/>		
	Emulgieren: ganzer Kopf	<input type="checkbox"/>		
Spülen 2 Punkte	Ausspülen: ganzer Kopf	<input type="checkbox"/>		
	Wasser: Gesicht, Kleidung	<input type="checkbox"/>		
Sauberkeit 1 Punkt	Schaumrückstände, saubere Kopfhaut	<input type="checkbox"/>		
Pflege, auftragen 3 Punkte	Menge	<input type="checkbox"/>		
	Auftragetechnik	<input type="checkbox"/>		
	Abteilungen	<input type="checkbox"/>		
Massage 3 Punkte	Massagebewegungen	<input type="checkbox"/>		
	Fingerhaltung	<input type="checkbox"/>		
	Kopfhaut: Verschiebung	<input type="checkbox"/>		
Allgemein 2 Punkte	Arbeitsweise	<input type="checkbox"/> <input type="checkbox"/>		
Umgang 1 Punkt	Waschplatz, Wäsche	<input type="checkbox"/>		
Sauberkeit am Arbeitsplatz 1 Punkt	Berücksichtigt ASA, üK Vorschriften (z.B. Wasser, Shampoo, Pflege auf dem Boden usw.)	<input type="checkbox"/>		

SPECIMEN
VERSION 2/2012

Version: 1.1.2012

Note 1.0 0 Punkte	Note 1.5 1-2 Punkte	Note 2.0 3-4 Punkte	Note 2.5 5-6 Punkte	Note 3.0 7-8 Punkte	Note 3.5 9 Punkte	Note 4.0 10-11 Punkte	Note 4.5 12-13 Punkte	Note 5.0 14-15 Punkte	Note 5.5 16-17 Punkte	Note 6.0 18 Punkte	<input type="text"/>
-----------------------------	-------------------------------	-------------------------------	-------------------------------	-------------------------------	-----------------------------	---------------------------------	---------------------------------	---------------------------------	---------------------------------	------------------------------	----------------------

Ort, Datum _____ / _____
ExpertInnen _____ / _____

Unterposition



POSITION 3: Haarschnitt am Jugendlichen (8-18 Jahre)

Teilprüfung praktische Arbeiten

Prüfungsjahr

Kandidat/In Nr.

Haarschnitt an Jugendlichen (8-18 Jahre)

= Kernpunkte, d.h. Indikator wird stärker gewichtet; es können nur 2 oder 0 Punkte gegeben werden

Kriterien	Indikatoren 1 Punkt (Vorgabe, Voraussetzung)	Bemerkungen (Fehler - Begründung)	Punkte
Basislinie / Konturen 3 Punkte	Aufbau: mit System	<input type="checkbox"/>	
	Natürlicher Fall: berücksichtigt, Wirbel	<input type="checkbox"/>	
	Konturen: exakt ausgearbeitet	<input type="checkbox"/>	
Abstufung / Verbindung 5 Punkte	Aufbau: mit System	<input type="checkbox"/>	
	Natürlicher Fall: berücksichtigt, Wirbel	<input type="checkbox"/>	
	Stufung gemäss Aussage	<input type="checkbox"/>	
	Schnittform: Proportionen korrekt verteilt	<input type="checkbox"/>	
	Verlauf: Form und Linien	<input type="checkbox"/>	
Föhntechnik / Ansatz- und Spitzenbearbeitung 4 Punkte	Föhn: fachgerechte Handhabung	<input type="checkbox"/>	
	Bürsten: fachgerechte Handhabung	<input type="checkbox"/>	
	Umformungsergebnis: sichtbar	<input type="checkbox"/>	
	Umsetzung: gemäss eigener Aussage	<input type="checkbox"/>	
Frisurenform zur Person / Finish 3 Punkte	Frisurenform: Proportionen korrekt verteilt	<input type="checkbox"/>	
	Volumen	<input type="checkbox"/>	
	Finishprodukte: korrekt angewendet	<input type="checkbox"/>	
Erklärung der Arbeit mit Fachausdrücken 3 Punkte	Fachausdrücke: professionell/berufsbezogen	<input type="checkbox"/>	
	Weg zum Ziel: Vorgehen klar erkannt	<input type="checkbox"/>	
	Endresultat: entspricht der Aussage	<input type="checkbox"/>	
Allgemein 6 Punkte	Altersgrenze berücksichtigt	<input type="checkbox"/>	
	Hat mind. 2cm geschnitten	<input type="checkbox"/>	
	Keine Schnittthaare	<input type="checkbox"/>	
	Arbeitsweise, Umgangsformen	<input type="checkbox"/> <input type="checkbox"/>	
	Sauberkeit am Arbeitsplatz	<input type="checkbox"/>	

SPECIMEN
VERSION 2/2012

Version: 1.1.2012

Note 1.0 0-1 Punkte	Note 1.5 2-3 Punkte	Note 2.0 4-5 Punkte	Note 2.5 6-8 Punkte	Note 3.0 9-10 Punkte	Note 3.5 11-13 Punkte	Note 4.0 14-15 Punkte	Note 4.5 16-17 Punkte	Note 5.0 18-20 Punkte	Note 5.5 21-22 Punkte	Note 6.0 23-24 Punkte	<input type="text"/>
-------------------------------	-------------------------------	-------------------------------	-------------------------------	--------------------------------	---------------------------------	---------------------------------	---------------------------------	---------------------------------	---------------------------------	---------------------------------	----------------------

Ort, Datum _____ / _____

ExpertInnen _____ / _____

Positionsnote

POSITION 3: Haarschnitt am Jugendlichen (8-18 Jahre)

Teilprüfung praktische Arbeiten

Prüfungsjahr

Kandidat/In Nr.

Protokoll Haarschnitt an Jugendlichen (8-18 Jahre)

= Kernpunkte, d.h. Indikator wird stärker gewichtet;
es können nur 2 oder 0 Punkte gegeben werden

Stichworte der Aussage Lernende/r

Haarschnitt

Endfrisur

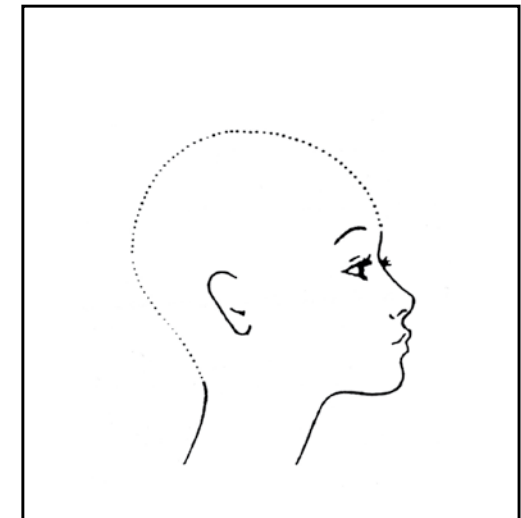
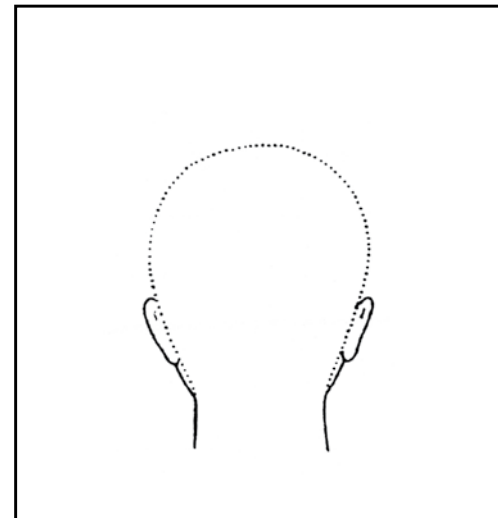
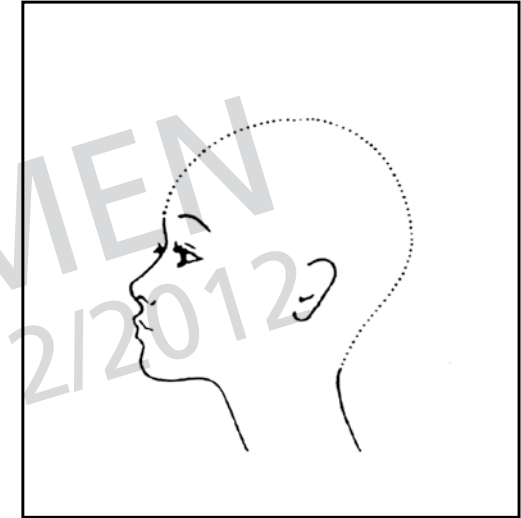
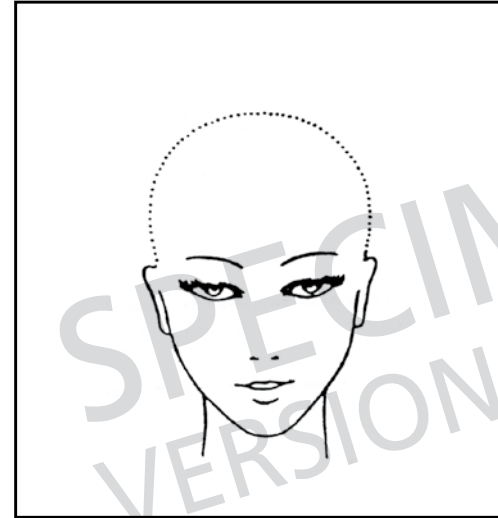

Ort, Datum _____ ExpertInnen _____ / _____